



Město Telč

nám. Zachariáše z Hradce 10, 588 56 Telč, IČO 00286745

Zveřejnění záměru dle ustanovení § 39 odst. 1 zákona č. 128/2000 Sb., o obcích (obecní zřízení), ve znění pozdějších předpisů

Město Telč zveřejňuje v souladu s ustanovením § 39 zákona č. 128/2000 Sb., o obcích (obecní zřízení), ve znění pozdějších předpisů, záměr prodeje pozemků pod trafostanicemi dle GP č. 2524-48/2021 p.č. 2310/8 o vým. 25 m² (lokalita ul. Dačická), nově vzniklý pozemek dle GP č. 2841-28/2022 p.č. 714/3 o vým. 25 m² (lokalita ul. Hradecká) a nově vzniklý pozemek dle GP2698-277/2021 p.č. 7876 o vým. 28 m² (lokalita - ul. Masarykova) v obci a k.ú. Telč.

Ing. Lenka Komůrková, v.r.
vedoucí finančního odboru

VÝKAZ DOSAVADNÍHO A NOVÉHO STAVU ÚDAJŮ KATASTRU NEMOVITOSTÍ															
Dosavadní stav				Nový stav											
Označení pozemku parc. číslem	Výměra parcely		Druh pozemku Způsob využití	Označení pozemku parc. číslem	Výměra parcely		Druh pozemku Způsob využití	Typ stavby Způsob využití	Způsob určení výměr	Porovnání se stavem evidence právních vztahů					
	ha	m ²			ha	m ²				Díl přechází z pozemku označeného v katastru nemovitostí	díl v rámci poz. evidenci	Číslo listu vlastnictví	Výměra dílu		Označení dílu
											ha	m ²			
2310/5	*1)	2	12	orná půda	2310/5	1	86	orná půda		2	2310/5		2167	1	86
					2310/8		25	orná půda		2	2310/5		2167		25
		2	12				2	11							

*1) Rozdíl -1 m² vzniklý zaokrouhlením výměr (bod 14.6 přílohy katastrální vyhlášky) u dosavadní parcely č.2310/5

Výkaz údajů o bonitovaných půdně ekologických jednotkách (BPEJ) k parcelám nového stavu											
Parcelní číslo podle		Kód BPEJ	Výměra		BPEJ na dílu parcely	Parcelní číslo podle		Kód BPEJ	Výměra		BPEJ na dílu parcely
katastru nemovitostí	zjednodušené evidence		ha	m ²		katastru nemovitostí	zjednodušené evidence		ha	m ²	
2310/5		74700	1	86							
2310/8		74700		25							

GEOMETRICKÝ PLÁN pro rozdělení pozemku	Geometrický plán ověřil úředně oprávněný zeměměřický inženýr:				Stejnopis ověřil úředně oprávněný zeměměřický inženýr:						
	Jméno, příjmení:		Ing. Martin Metelka		Jméno, příjmení:		Ing. Martin Metelka				
	Číslo položky seznamu úředně oprávněných zeměměřických inženýrů:		1885/99		Číslo položky seznamu úředně oprávněných zeměměřických inženýrů:		1885/99				
	Dne: 12. března 2021		Číslo: 59/2021		Dne: 17. března 2021		Číslo: 65/2021				
	Náležitosti a přesnosti odpovídá právní předpisům.				Tento stejnopis odpovídá geometrickému plánu v elektronické podobě uloženému v dokumentaci katastrálního úřadu.						
Vyhotovitel: GEODET-Metelka s.r.o. Žižkova 13 586 01 Jihlava				Katastrální úřad souhlasí s očíslováním parcel.				Ověření stejnopisu geometrického plánu v listinné podobě.			
Číslo plánu: 2524-48/2021 Okres: Jihlava Obec: Tečč Kat. území: Tečč Mapový list: Třešť 2-6/31				KÚ pro Vysočinu KP Jihlava Ing. Iva Šádková PGP 336/2021-707 2021.03.16 09:39:14 CET							
Dosavadním vlastníkům pozemků byla poskytnuta možnost seznámit se v terénu s průběhem navrhovaných nových hranic, které byly označeny předepsaným způsobem:								dle seznamu souřadnic			

7416/1

2310/3

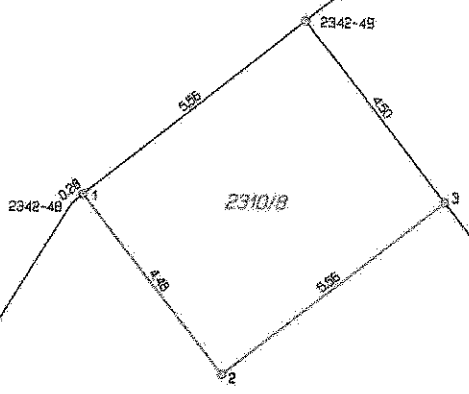

2310/8

2310/6

2310/5

2342-83

2310/4

2300/2

Seznam souřadnic (S-JTSK)
Číslo bodu Souřadnice pro zápis do KN

	Y	X	Kód kv.	Poznámka
2342-48	681977.96	1153144.22	3	ozn. barvou
2342-49	681973.38	1153140.56	3	znak z plástu
2342-83	681961.79	1153155.09	3	ozn. barvou
1	681977.74	1153144.04	3	znak z plástu
2	681974.93	1153147.56	3	znak z plástu
3	681970.57	1153144.08	3	znak z plástu

VÝKAZ DOSAVADNÍHO A NOVÉHO STAVU ÚDAJŮ KATASTRU NEMOVITOSTÍ																		
Dosavadní stav					Nový stav													
Označení pozemku parc. číslem	Výměra parcely		Druh pozemku	Způsob využití	Označení pozemku parc. číslem	Výměra parcely		Druh pozemku	Typ stavby	Způsob využití	Způsob využití	Způsob určení výměr	Porovnání se stavem evidence právních vztahů					
	ha	m ²				ha	m ²						Díl přechází z pozemku označeného v katastru nemovitostí	dřívější poz. evidenci	Číslo listu vlastnictví	Výměra dílu		Označení dílu
714/2	*1)	18	24	zahrada	714/2	17	98	zahrada				2	714/2		10001	17	98	
					714/3		25	zahrada				2	714/2		10001		25	
		18	24				18	23										

*1) Rozdíl -1 m² vzniklý zaokrouhlením výměr (bod 14.6 přílohy katastrální vyhlášky) u dosavadní parcely č.714/2

Výkaz údajů o bonitovaných půdně ekologických jednotkách (BPEJ) k parcelám nového stavu											
Parcelní číslo podle katastru nemovitostí		Kód BPEJ	Výměra		BPEJ na dílu parcely	Parcelní číslo podle katastru nemovitostí		Kód BPEJ	Výměra		BPEJ na dílu parcely
zjednodušené evidence	ha		m ²	ha		m ²	zjednodušené evidence		ha	m ²	
714/2		72911		8	41	714/3		72911			25
		74400		9	57						

GEOMETRICKÝ PLÁN pro rozdělení pozemku	Geometrický plán ověřil úředně oprávněný zeměměřický inženýr:		Stejnopis ověřil úředně oprávněný zeměměřický inženýr:		
	Jméno, příjmení: Ing. Martin Metelka		Jméno, příjmení: Ing. Martin Metelka		
	Číslo položky seznamu úředně oprávněných zeměměřických inženýrů: 1885/99		Číslo položky seznamu úředně oprávněných zeměměřických inženýrů: 1885/99		
	Dne: 31. ledna 2022 číslo: 43/2022		Dne: 8. února 2022 číslo: 54/2022		
	Náležitosti a přesnosti odpovídá právním předpisům.		Tento stejnopis odpovídá geometrickému plánu v elektronické podobě uloženému v dokumentaci katastrálního úřadu.		
Vyhotovitel: GEODET-Metelka s.r.o. Žižkova 13 586 01 Jihlava		Katastrální úřad souhlasí s očišlováním parcel. KÚ pro Vysočinu KP Jihlava Ing. Dana Jonášová PGP-163/2022-707 2022.02.04 09:00:26 CET		Ověření stejnopisu geometrického plánu v listinné podobě. 	
Číslo plánu: 2841-28/2022 Okres: Jihlava Obec: Telč Kat. území: Telč Mapový list: Třešň 3-6/22 Dosavadním vlastníkům pozemků byla poskytnuta možnost seznámit se v terénu s průběhem navrhovaných nových hranic, které byly označeny předepsaným způsobem: dle seznamu souřadnic					

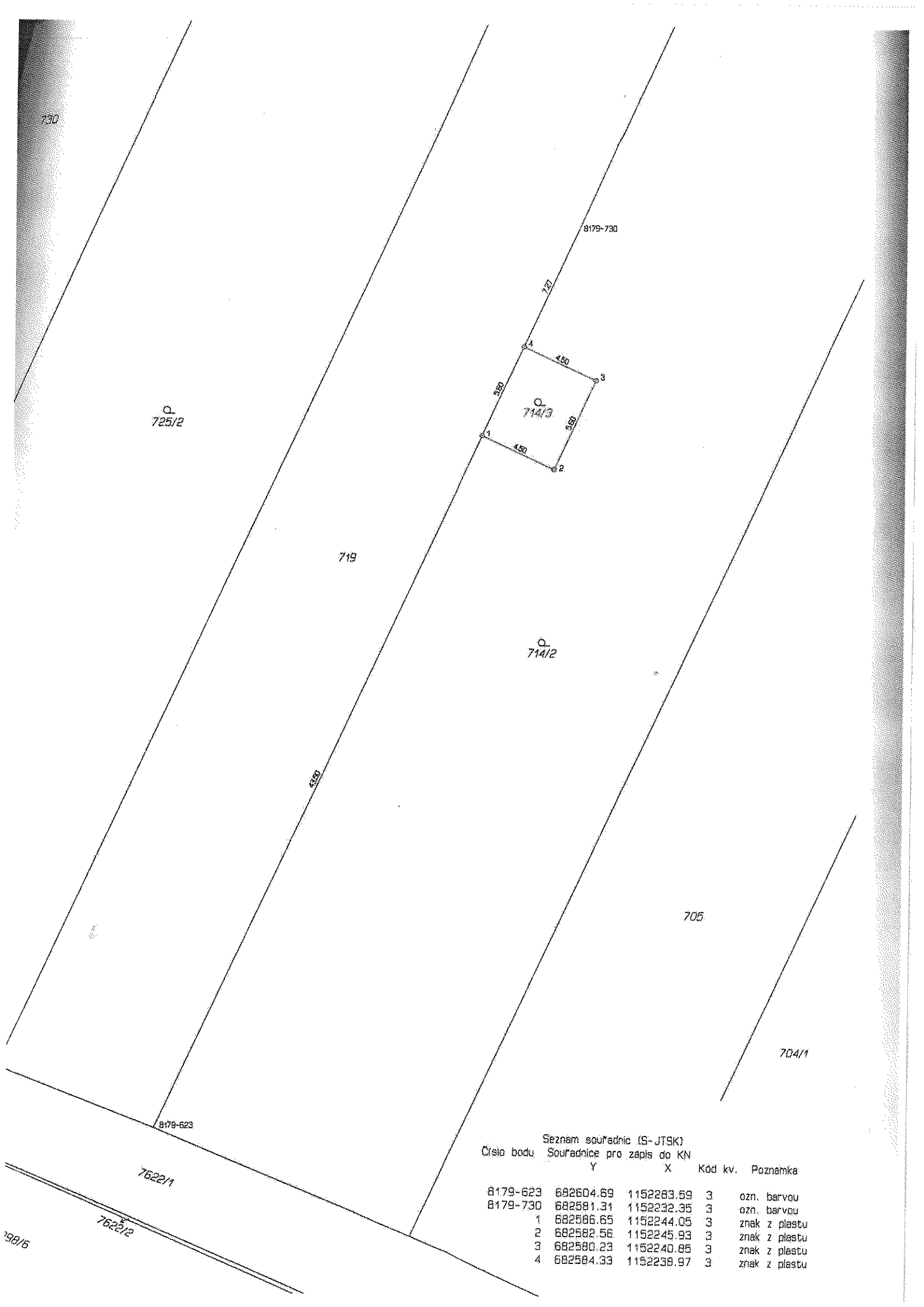

Seznam souřadnic (S-JTSK)
 Číslo bodu Souřadnice pro zápis do KN

	Y	X	Kód kv.	Poznámka
8179-623	682604.69	1152283.59	3	ozn. barvou
8179-730	682581.31	1152232.35	3	ozn. barvou
1	682586.65	1152244.05	3	znak z plástu
2	682582.56	1152245.93	3	znak z plástu
3	682580.23	1152240.85	3	znak z plástu
4	682584.33	1152238.97	3	znak z plástu

VÝKAZ DOSAVADNÍHO A NOVÉHO STAVU ÚDAJŮ KATASTRU NEMOVITOSTÍ

Dosavadní stav				Nový stav									
Označení pozemku parc. číslem	Výměra parcely		Druh pozemku Způsob využití	Označení pozemku parc. číslem	Výměra parcely		Druh pozemku Způsob využití	Typ stavby	Způsob určení výměr	Porovnání se stavem evidence právních vztahů			
	ha	m ²			ha	m ²				Díl přechází z pozemku označeného v katastru nemovitostí	dřívejší poz. evidenci	Číslo listu vlastnictví	Výměra dílu
											ha	m ²	
275/5		6 45	ostat. pl. zeleň	275/5		6 62	ostat. pl. zeleň		0	275/5	10001	6 39	d
										7876	10001	23	c
												6 62	
7876	*2)	45	ostat. pl. jiná plocha	7876	*1)	28	ostat. pl. jiná plocha		2	275/5	10001	6	b
										7876	10001	23	a
												*1) 29	
		6 90				6 90							

*1) Rozdíl -1 m2 vzniklý zaokrouhlením výměr (bod 14.7b přílohy katastrální vyhlášky) u dílů nové parcely č. 7876

*2) Rozdíl +1 m2 vzniklý zaokrouhlením výměr (bod 14.6 přílohy katastrální vyhlášky) u dosavadní parcely č.7876

GEOMETRICKÝ PLÁN pro změnu hranic pozemků	Geometrický plán ověřil úředně oprávněný zeměměřický inženýr:		Stejnopis ověřil úředně oprávněný zeměměřický inženýr:				
	Jméno, příjmení:	Ing. Martin Metelka		Jméno, příjmení:	Ing. Martin Metelka		
	Číslo položky seznamu úředně oprávněných zeměměřických inženýrů:	1885/99		Číslo položky seznamu úředně oprávněných zeměměřických inženýrů:	1885/99		
	Dne:	15. října 2021	Číslo:	274/2021	Dne:	21. října 2021	Číslo:
Náležitosti a přesnosti odpovídá právním předpisům.	Katastrální úřad souhlasí s odčíslováním parcel.		Tento stejnopis odpovídá geometrickému plánu v elektronické podobě uloženému v dokumentaci katastrálního úřadu.				
Vyhotovitel: GEODET-Metelka s.r.o. Žižkova 13 586 01 Jihlava	KÚ pro Vysočinu KP Jihlava Ing. Dana Jonášová PGP-1361/2021-707 2021.10.21 11:12:08 CEST		Ověřený stejnopis geometrického plánu v listinné podobě.				
Číslo plánu: 2698-277/2021							
Okres: Jihlava							
Obec: Telč							
Kat. území: Telč							
Mapový list: Třešť 2-6/12	Došavdním vlastníkům pozemků byla poskytnuta možnost seznámit se v terénu s průběhem navrhovaných nových hranic, které byly označeny předepsaným způsobem: dle seznamu souřadnic						

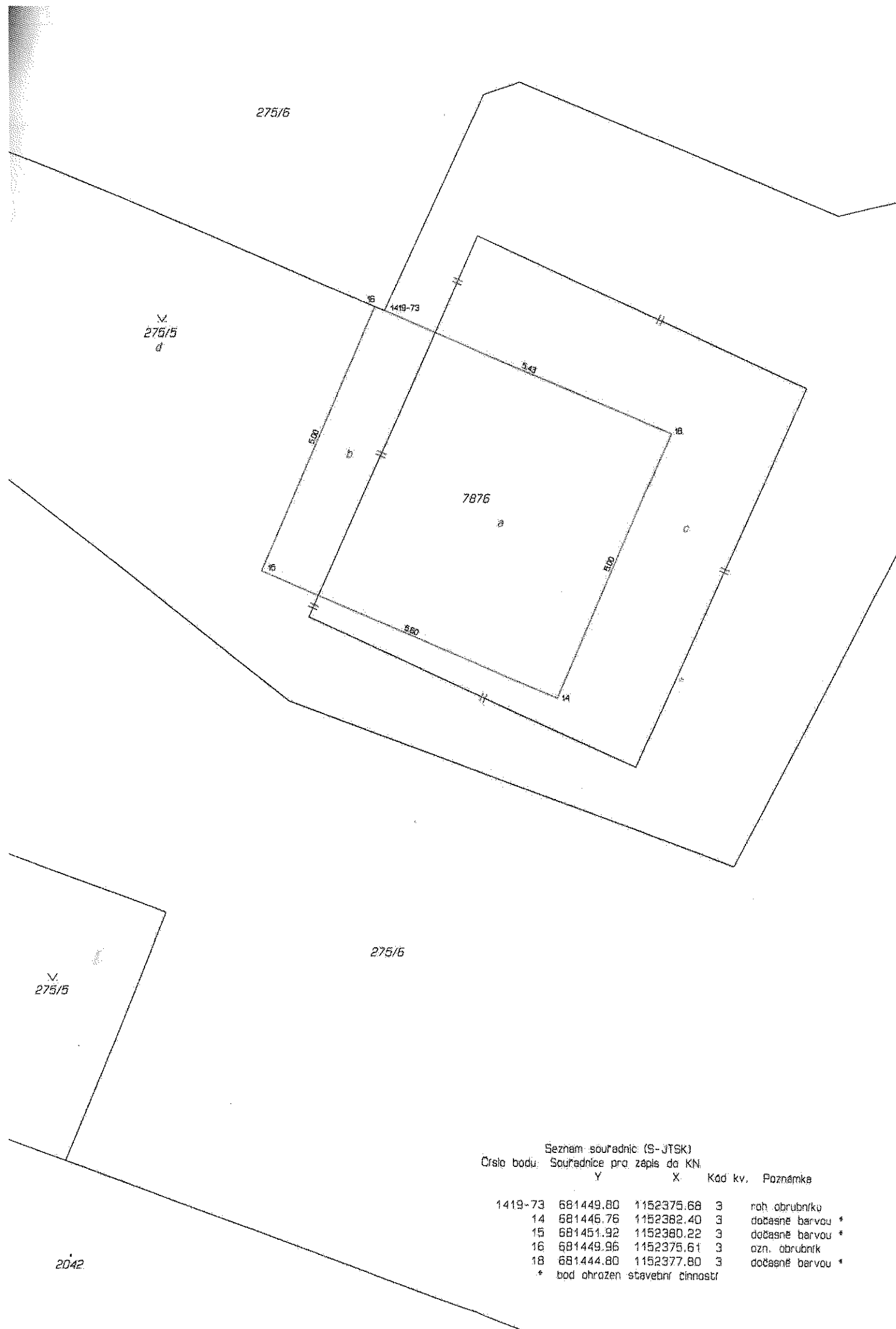

Seznam souřadnic (S-JTSK)
 Číslo bodu: Souřadnice pro zápis do KN

	Y	X	Kód kv.	Poznámka
1419-73	681449.80	1152375.68	3	roh obrubníku
14	681446.76	1152382.40	3	dočasně barvou *
15	681451.92	1152380.22	3	dočasně barvou *
16	681449.96	1152375.61	3	ozn. obrubník
18	681444.80	1152377.80	3	dočasně barvou *

* bod ohrožen stavební činností